

Monteringsveiledning for JATAK[®] HULLDEKKE

Det er ansvarlig for utførelsen av bygget som skal sørge for at konstruksjonene monteres riktig og at bygget er forskriftsmessig avstivet og forankret. Denne veiledningen er bare ment som et hjelpemiddel under monteringen!



1 Mottakskontroll Mottakskontroll og løfting

- Leveransen skal kontrolleres mot det som er spesifisert i produksjonsunderlaget.
- Gitterbjelkene skal være produsert og CE-merket i henhold til NS EN 14250 – 2010.
- Påse at opplysningene i CE-merket stemmer overens med dette bygget!
- Kontroller at det ikke er skader på trevirke og spikerplater!

For å unngå overbelastning og skade, bør løftingen foregå som vist her!

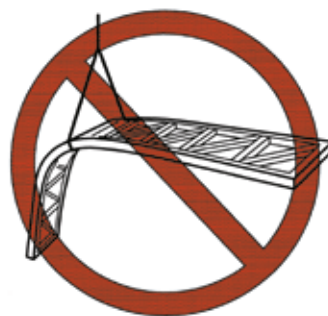
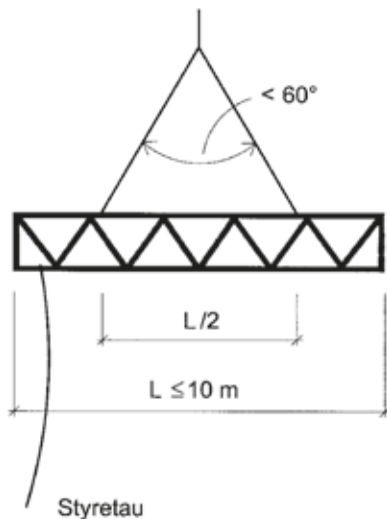

Løft aldri slik at konstruksjonen bøyes sideveis!

2 Mottakskontroll Lagring på byggeplassen

- Underlaget skal være plant, stabilt og med god klaring til bakken!
- Konstruksjonene lagres helst **stående og tørt** (tildekket)!
- Sikre konstruksjonene godt **mot velting** (noen kan få de over seg)!



3 Montering

VIKTIG!

- Riktig gitterbjelke på riktig plass, snudd riktig vei!
- Gitterbjelkene skal forankres og avstives som forutsatt!
- I byggeperioden: Ikke belast dekket med mer last per m² enn den nyttelasten det er beregnet for!
- Ikke kapp i noen deler av konstruksjonen uten anvisning fra leverandør!
- Utvekslinger, arker og takopplett skal utføres kun etter anvisning!
- Skjøting av konstruksjoner gjøres kun etter anvisning fra leverandør!

• Vi gjentar:

Riktig gitterbjelke på riktig plass, snudd riktig vei!

- Alle bærevegger, dragere og søyler skal være opprettet og avstivet før monteringen starter!
- Påse at gitterbjelkene monteres med riktig senteravstand!
- Vær nøyaktig ved innfesting av tverravstivere til overgurter. Sørg for at det er god kontakt mellom overgurt og tverravstiver og at forbindelsen er tett!
- Ved skjøting av tverravstiverne er det viktig å følge anvisningene under!
- I byggeperioden: Ikke belast dekket med mer last per m² enn den nyttelasten det er beregnet for!

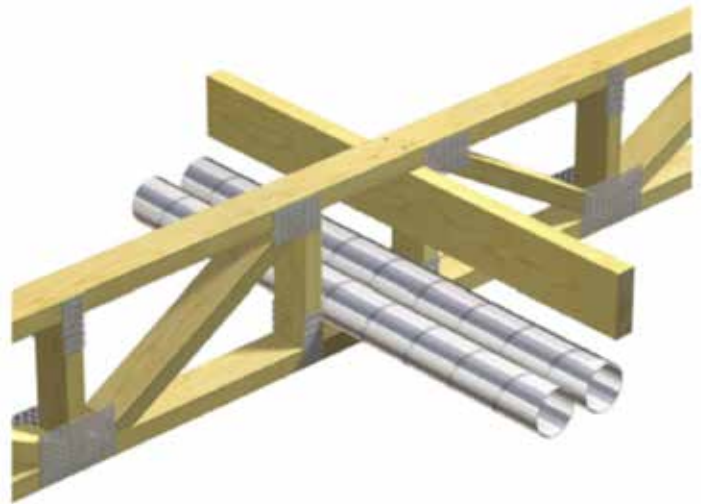

4 Montering

Skjøting av tverravstivere

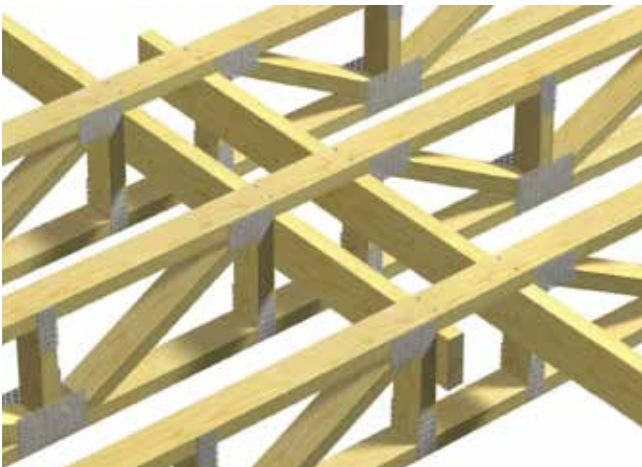

Skjøting av tverravstivere i utsparing

Ved bruk av tverravstiver midt i spennet, skal tverrstiverne overlappe hverandre over 2 felt.



Skjøting av tverravstivere med lasker

Lengde av ensidig lask av samme dimensjon som tverrstiveren er 1 m.

4 spikergrupper med 7 stk. spiker 31/90 i hver gruppe.

5 Montering Bæring

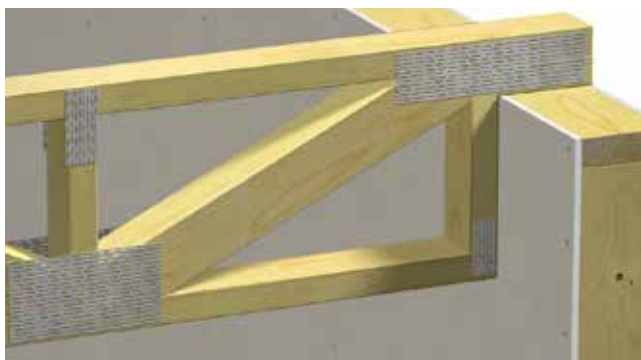

Skjult bæring inne i gitterbjelkelaget.

Bæring med søyle/drager gir bedre lydegenskaper enn hel bærevegg under.

Drageren kan skjules inne i konstruksjonen.

6 Montering Utveksling/Utsparing

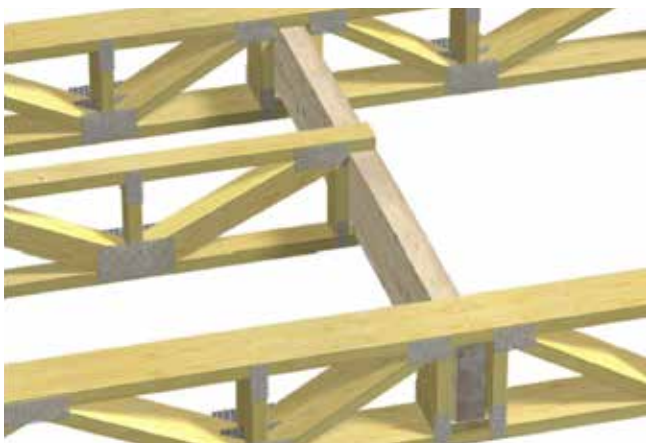

Utveksling for trapper og andre åpninger i gitterbjelkelaget.

Utvekslingsbjelker av limtre, gitterbjelker eller stål kan skjules inne i konstruksjonen.

7 Montering Installasjoner

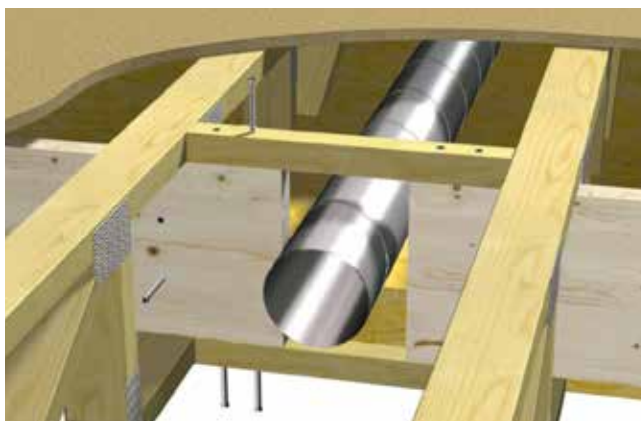
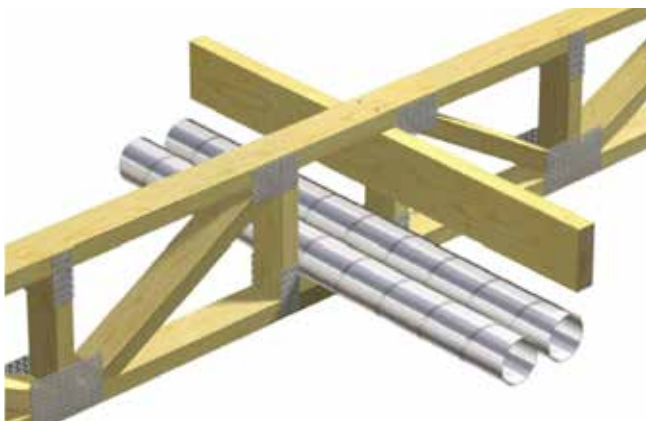

Utsparing for installasjoner nær midten av gitterbjelker.

Nær midten, der skjærekraftene er små, kan det lages utsparing for føring av rør og lignende.

Installasjoner – gjennomføring i undergolv.

Ved gjennomføringer skal rørene ikke være i kontakt med noen deler av bærekonstruksjonen. Elastisk fugemasse eller spesialmansjetter kan brukes rundt hull i plater.

LANDSDEKKENDE? Jatak!

198
159
265
159
159
265
159
198
159
159
119
119

Jatak Alfa Tre
Hegdalringen 19
3261 Larvik
Telefon 33 16 55 90
E-post post@jatakalfatre.no

Jatak Alfa Tre Jæren
Folkvordveien 11
4318 Sandnes
Telefon 51 21 19 00
E-post post@jatak-atj.no

Jatak Alfa Tre Sør
Reddalsveien 45
4886 Grimstad
Telefon 37 40 03 00
E-post post.alfatresor@jatak.no

Jatak Are Brug
Rakkestadveien 10
1814 Askim
Telefon 69 88 86 60
E-post post@jatakarebrug.no

Jatak Bergen
Eidsvågbakken 1
5105 Bergen
Telefon 57 67 74 00
E-post post@jatakkaupanger.no

Jatak Fræna
Fræneidet 193
6440 Elnesvågen
Telefon 712 66 280
E-post ordre@jatakfrena.no

Jatak Kaupanger
Bordvegen 2
6854 Kaupanger
Telefon 57 67 74 00
E-post post@jatakkaupanger.no

Jatak Kaupanger Element
Bordvegen 2
6854 Kaupanger
Telefon 57 67 74 00
E-post post@jatakkaupanger.no

Jatak L. Hjertnes AS
Hjertnes 30
5645 Nordtveitgrend
Telefon 56 58 20 60
E-post post@lhjertnes.no

Jatak Norsk Takstol Element
Industriveien 14
1580 Rygge
Telefon 69 17 82 30
E-post takstol@takstol.no

Jatak Ringsaker
Åsmarkvegen 840
2364 Nærøset
Telefon 908 81 116
E-post post@jatakkringsaker.no

Jatak Trøndelag
C/o Jatak Fræna
Fræneidet 193
6440 Elnesvågen
Telefon 712 66 280
E-post ordre@jatakfrena.no

www.jatak.no



Jatak AS
Ekholtveien 114
1526 Moss
Telefon 40 00 33 34
www.jatak.no



473

1000

3250